

# El depósito purificador de Errekatxo

Javi CASTRO



La situación del depósito de Errekatxo se indica con una flecha.

A mediados del siglo XIX se agudizó el problema de abastecimiento de agua potable a la población debarra debido al aumento de gente que en verano acudía a veranear a la localidad. El Ayuntamiento invirtió en la mejora para la captación, depuración y abastecimiento mediante una suscripción pública entre el vecindario, acometiéndose las obras en 1871 (1).

El proyecto realizado por el arquitecto Carlos Uriarte en 1870 comprendía la captación de aguas, la canalización hasta un primer depósito en la zona de Arlapaz, la conducción hasta otro segundo depósito situado en Errekatxo, que haría las funciones de depurador y la conducción de las aguas ya depuradas hasta la villa. También se incluía en el proyecto la construcción de una fuente monumental con cuatro chor-

ros en la plaza vieja, que es la que actualmente existe en Plaza Zaharra y otras dos fuentes más pequeñas, todo ello con un presupuesto inicial de 90720 reales.

La zona de Errekatxo se sitúa al sur y cercana al edificio Kabi Berri, colindante con la carretera N-634. Su acceso desde la parte trasera del citado edificio no es nada sencillo porque la vegetación y la pendiente de la zona es complicada, pero con las debidas precauciones se puede visitar, con calzado y ropa adecuada. Cuando se llega a su proximidad lo primero que impone es su esbeltez, puesto que tiene una altura de 5,75 m y una anchura de 3,6 metros, bien adaptado al terreno (2). La cobertura está realizada en bóveda de cañón con techumbre de lajas bien colocadas a cal y canto.

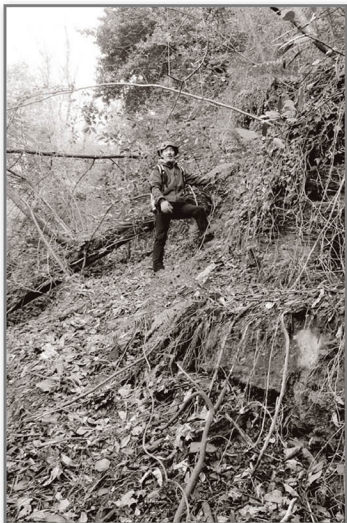

Acceso a la zona.



Depósito de 1700 litros.



Depósito de 1800 litros.



*Fachada tronco-piramidal.*



*Zona lateral con el pequeño hueco de acceso.*



*La parte trasera se eleva 1 metro sobre el terreno.*



*Peligrosos peldaños de subida.*



*Peligrosos peldaños que descienden hacia el tercer depósito.*

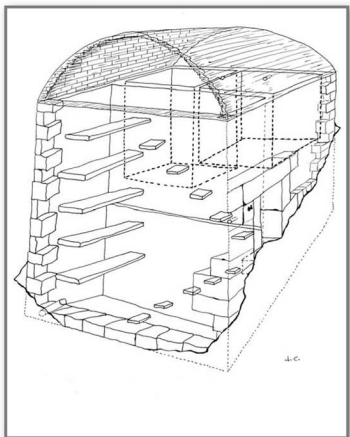

*Croquis esquemático del edificio del depósito.*

Debió ser muy complicado su construcción en aquel lugar, por la pendiente del terreno, aunque el acceso desde la parte de Artzabal es más sencillo, siendo que desde Arlapaz a esta zona existiría un camino adaptado bastante horizontal, hoy desaparecido.

Se trata de un depósito decantador para eliminar la turbidez del agua y que desde ahí llegase a la fuente un agua ya clara, apta para beber según las condiciones de aquella época, en la que no se realizaban controles de ningún tipo. Edificio de planta ligeramente rectangular, 3,6 x 3,30 m, la pared del lado más amplio tiene la forma tronco-piramidal con remate curvo en la parte superior. Las esquinas del depósito y el recerco de la pequeña puerta de entrada están realizados con buena piedra sillar, de caliza y los paños de los muros son de mampostería. La puerta, de la que aún mantiene sus goznes incrustados en la piedra, tiene un hueco de 76 cm de ancho y 90 cm de altura, suficiente para poder entrar y que haya algo de luz dentro. El acceso actual a su interior no es aconsejable si no se toman las debidas precauciones de seguridad e iluminación. Nada más entrar se abren 5 peldaños a la izquierda que descienden y otros 5 peldaños a la derecha ascendentes, embutidos en la pared y que sobresalen muy poco de los muros, unos 30 cm y de forma irregular. En la parte de la derecha, según se entra, están fabricados los dos depósitos para el agua, que de acuerdo a las cotas que se han tomado tienen una capacidad de 1800 y 1700 litros respectivamente, uno más profundo que otro. El muro interior de carga de estos dos depósitos tiene una anchura de 55 cm y no obstante enfrente de la entrada existen unas losas



*Antigua tubería de conducción de agua potable.*

que son como estanterías de extraña función, de 27 x 103 cm, actuando como arbotantes planos, que supuestamente son para evitar las tensiones de los dos depósitos de agua cuando estaban llenos. A la altura del borde superior de los depósitos arranca la bóveda de cañón que cierra la cobertura.

Además de los dos depósitos internos, la zona inferior situada a cota más baja que la entrada también hacía la función de un tercer depósito, con una capacidad de unos 4000 litros.

En el adjunto dibujo croquizado se muestra la disposición de todo lo indicado, incluso se aprecian las pequeñas bocas de entrada y salida del agua.

Se desconoce cuando este depósito dejó de funcionar, pero a unos 60 metros al este se construyó un depósito nuevo, que ahora parece que tampoco tiene función y desde esa época perdería su utilidad. Todavía se aprecia por la zona tozos de la antigua tubería de conducción de agua.

#### Notas:

1.- Para más información sobre los detalles consultar el artículo Arlapazko Ur-Depositua/ Depósito de Arlapaz, publicado por Iñaki Elosua y Patxi Aldabaldetrecu en las págs.70-71 de la revista Deba nº 50 (Negua-2001).

2.- Se ha visitado la zona en compañía de Alberto Salegi y de Diego Mendoza, a quienes agradezco la ayuda prestada.