

2026



ARQUEOLOGÍA

Excavaciones de verano de Aranzadi



Las investigaciones arqueológicas son una de las actividades principales que desarrolla la Sociedad de Ciencias Aranzadi durante el verano. La información registrada en cuevas, dólmenes, poblados, termas romanas, castillos, ermitas, etc. es fundamental para conocer nuestro pasado y conservar nuestro patrimonio.

Estas investigaciones arqueológicas de Aranzadi son realizadas gracias a la labor de voluntariado de todas las personas implicadas en ellas. Asimismo, se desarrollan en colaboración con los ayuntamientos y habitantes de los municipios donde se ubican los yacimientos. Por todo ello, queremos agradecer a los y las voluntarias su apoyo a estos proyectos que de otro modo no se podrían realizar. Así mismo son de remarcar las colaboraciones con diferentes universidades, y los apoyos del Gobierno de Navarra y las Diputaciones Forales de Araba, Bizkaia y Gipuzkoa.

Atendiendo a la demanda de personas interesadas en participar, colaborar y aprender, se ha realizado este folleto informativo en el cual podrás encontrar información básica de las excavaciones de Aranzadi abiertas al público durante el año 2026. Este año también se realizarán labores de limpieza y mantenimiento de los lugares arqueológicos.

Si quieres apuntarte puedes hacerlo a través de este formulario hasta el 01 de junio del 2026.

[RELLENAR FORMULARIO](#)

JAIZKIBEL II

(Hondarribia, Gipuzkoa)



Tipo: Monumento megalítico, cromlech

Cronología: Edad del Bronce Final-Edad del Hierro

Fechas de excavación: Mayo

Dirección: Manu Ceberio

Idioma: Bilingüe (euskara y castellano)

Precio de inscripción: Gratuito (incluye comidas)

Nº de plazas: 5

Colabora: Ayuntamiento de Hondarribia, Diputación Foral de Gipuzkoa y Gobierno Vasco

Se trata de un conjunto de cromlech. En esa zona se encuentran numerosos monumentos y documentaremos uno de ellos.



KEIXETAKO EGIA IPAR

Ruta de los dólmenes Elosua-Plazentzia (Bergara, Gipuzkoa)



Tipo: Excavación arqueológica de dolmen.

Cronología: Neolítico – Edad del Bronce (4.000 - 1500 a.C)

Fechas de excavación: 8 - 28 junio

Dirección: Jexux Tapia e Izaskun Egilegor

Idioma: Bilingüe (castellano y euskara).

Precio de inscripción: Gratuito

Nº de plazas: 6

Colaboran: Debegesa y Diputación Foral de Gipuzkoa.

Las excavaciones se realizarán de lunes a sábado, de 9:00 a 16:00. El acceso se realiza en todoterreno y la dirección facilita el instrumental de trabajo, EPIs, agua y almuerzo.

Se trata de uno de los monumentos funerarios que componen la Ruta de los dólmenes, explorada por T. de Aranzadi, J.M. de Barandiaran y E. Eguren en 1921, en el cordal de Elosua-Plazentzia. Se trata de un dolmen previamente saqueado, situado en el collado de Keixeta y a escasa distancia del dolmen de Keixetako Egia Hego (Keixetako Egija Sur).

El objetivo es despejar por completo la masa de piedras del túmulo, y excavar con detalle el relleno del cráter central, donde se alojaba originariamente la cámara funeraria.



RESA

(Andosilla, Navarra)



Tipo: Excavación arqueológica en espacio abierto

Cronología: Edad Media.

Fechas de excavación: 29 junio - 4 julio

Dirección: Josu Narbarte

Idioma: Bilingüe (castellano y euskara).

Precio de inscripción: Gratuito

Nº de plazas: 6

Colaboran: Ayuntamiento de Andosilla y Gobierno de Navarra.

El yacimiento arqueológico en el que se trabajará, se ubica a orillas del Ebro en el área conocida como Resa, el cual pertenece al municipio de Andosilla. El trabajo arqueológico consistirá en la excavación de una estructura del alto medievo, el cual está rodeado de distintas zonas de interés arqueológico y antropológico donde anteriormente se han realizado múltiples trabajos.



SAN ADRIAN - LIZARRATE

Parzonería General (Gipuzkoa)



Tipo: Excavación arqueológica en cueva.

Cronología: Paleolítico superior y medio, Edad del Bronce, Romanización, Edad Media, Edad Moderna.

Fechas de excavación: 29 de junio – 11 de julio.

Dirección: Alfredo Moraza, Manu Ceberio, Jexux Tapia.

Idioma: Bilingüe (castellano y euskara).

Precio de inscripción: Gratuito (incluye alojamiento y manutención).

Nº de plazas: 8

Colaboran: Parzonería General de Gipuzkoa y Álava, Ayuntamientos de Zegama, Segura, Idiazabal, Asparrena, San Millán y Zerain, Diputación Foral de Gipuzkoa, Parque Aizkorri.

El paso de San Adrian Lizarrate es un yacimiento en cueva que alberga materiales arqueológicos que van desde el paleolítico superior hasta el siglo XX. Útiles de sílex, cerámicas, restos óseos humanos y de fauna, monedas y fragmentos de armas, así como antiguas construcciones afloran en esta cueva situada en las profundidades de Gipuzkoa, a más de 1000 metros de altura.



KOSKOBILO

(Olazti, Navarra)



Tipo: Excavación arqueológica en cueva

Cronología: Paleolítico y Neolítico

Fechas de excavación: 30 junio - 27 julio

Dirección: Daniel Ruiz Gonzalez

Idioma: Bilingüe (euskara y castellano)

Precio de inscripción: Gratuito (incluye alojamiento y manutención)

Nº de plazas: 5

Colabora: Ayuntamiento de Olazti / Olazagutia

Proyecto de investigación desarrollado en el entorno de la cantera Koskobilo. Las intervenciones arqueológicas realizadas en distintas zonas nos están permitiendo documentar diferentes momentos de ocupación del lugar, tanto en cueva como al aire libre, durante la Prehistoria (desde el Paleolítico Medio al Neolítico). En la presente campaña continuaremos la excavación de la cavidad de Koskobilo II y sondearemos una cueva aledaña. En campañas anteriores hemos recuperado evidencias materiales que evidencian el uso de la cavidad como lugar de realización de inhumaciones de cronología Neolítica (restos humanos, restos cerámicos, útiles de sílex, etc.), así como, evidencias (industria lítica, restos de fauna, etc.) de ocupaciones del Paleolítico Superior y el final de éste.



ZALDUA

(Auritz/Burguete, Alta Navarra)



Tipo: Excavación arqueológica, núcleo urbano de periodo romano

Cronología: I a.C - V d.C.

Fechas de excavación: 13 - 26 julio.

Dirección: Oihane Mendizabal Sandonís.

Idioma: Euskara, castellano y francés

Precio de inscripción: Gratuito (incluye alojamiento y manutención)

Nº de plazas: 6

Colabora: Ayuntamiento de Auritz / Burguete y Gobierno de Navarra

Zaldua es un núcleo urbano de periodo romano situado en la calzada que cruza los Pirineos en su extremo occidental. Desde 2017 hasta la actualidad se está excavando en el edificio termal del asentamiento. Los objetivos principales de la campaña son los siguientes: profundizar en el conocimiento de este emplazamiento, difundir todos esos datos en la sociedad y que los participantes en la campaña puedan formarse en el registro arqueológico de campo.



BABIO

(Izoria, Araba)



Tipo: Poblado fortificado

Cronología: Edad del Hierro

Fechas de excavación: 14-26 julio.

Dirección: Jon Obaldia.

Idioma: Bilingüe.

Precio de inscripción: Gratuito (incluye alojamiento y manutención)

Nº de plazas:8

Colaboran: Ayuntamiento de Aiara, Izoriako Kontzejua eta Aztarna Elkarte Etnografikoa.

El poblado fortificado de Babio se ubica en Izoria (Araba), se trata de un poblado fortificado de 10 hectareas de extensión descubierto en 1981. Los trabajos que se están realizando en las últimas campañas tienen como objetivo delimitar el espacio de las viviendas y estudiar el sistema defensivo.



GENDULAIN

(Agoitz/ Aioiz, Nafarroa Garaia)



Tipo: Despoblado medieval

Cronología: XI-XIV d.C.

Fechas de excavación: 1-8 agosto

Dirección: Suberri Matelo y Oihane Mendizabal

Idioma: Bilingüe (euskara y castellano).

Precio de inscripción: Gratuito (incluye alojamiento y manutención)

Nº de plazas: 10

Colaboran: HIDEA, Ayuntamiento de Agoitz / Aioiz, Gobierno de Navarra

La ermita de Gendulain tiene un gran interés y simbolismo entre los habitantes de Aioiz, prueba de ello es que en el escudo del pueblo se ha representado un tratado de paz situado en este lugar. Sin embargo, se trata de ir más allá de la perspectiva arqueológica en el conocimiento de este pueblo que se abandonó en la Edad Media y para ello se pretende profundizar en los trabajos de descubrimiento de estructuras y materiales que se han mantenido en el subsuelo, dando un contexto más amplio a la ermita. Los Agoizkos que quieran participar deberán inscribirse a través de la asociación HIDEA.



MURELU

(Esteribar, Navarra)

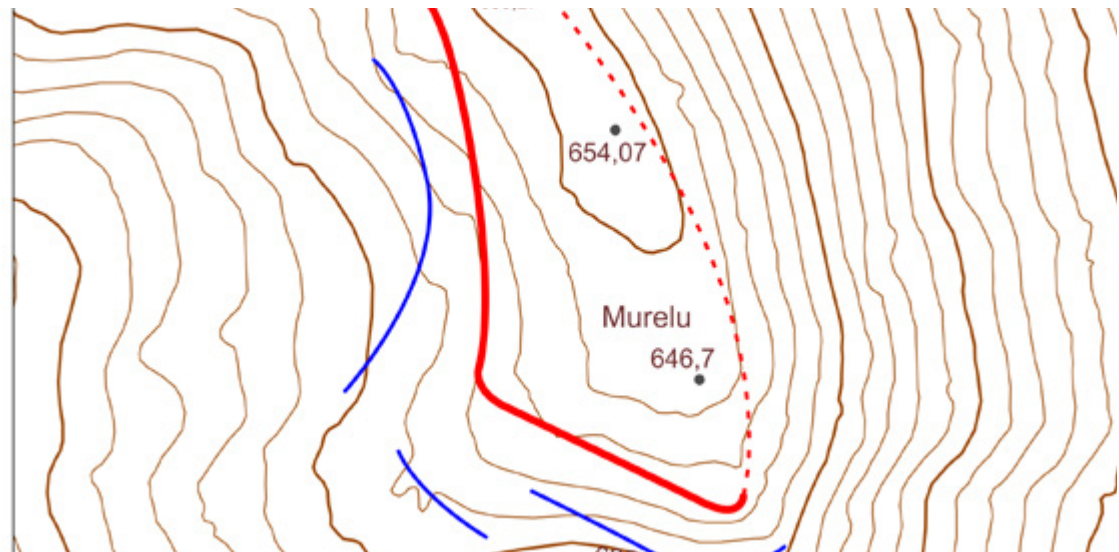

Tipo: Excavación arqueológica al aire libre

Cronología: Edad del Hierro

Fechas de excavación: 3 - 9 agosto

Dirección: Antxoka Martínez y Jon Obaldia

Idioma: Bilingüe (euskara y castellano)

Precio de inscripción: Gratuito (incluye alojamiento y manutención)

Nº de plazas: 5



ARTEKETA-KANPAITA

(Uharte-Garazi, Baja Navarra)



Tipo: Sondeos arqueológicos, zona de control al borde de la calzada romana

Cronología: I a.C. - VIII d.C.

Fechas de excavación: 17-30 agosto

Dirección: Oihane Mendizabal y Fanny Larre

Idioma: Euskara, francés y castellano

Precio de inscripción: Gratuito (incluye alojamiento y manutención).

Nº de plazas: 5

Colaboran: Service Régional de l'Archéologie (SRA), Direction régionale des Affaires culturelles (DRAC)

Campaña de excavación integrada en el Proyecto Colectivo de Investigación ATEA de carácter transfronterizo. Se trata de un yacimiento arqueológico perteneciente a un punto estratégico de control situado al borde de la calzada romana de montaña que atraviesa los Pirineos de norte a sur. Los trabajos previos ofrecieron estructuras y materiales desde la protohistoria hasta la época contemporánea, muchos de ellos de carácter militar. Por ello, la campaña de sondeos que se propondrá este año tendrá como objetivo profundizar e investigar sobre las actividades de este espacio a lo largo de la Antigüedad y su impacto en la ordenación del territorio.



BASAGAIN

(Anoeta, Gipuzkoa)



Tipo: Excavación arqueológica en poblado fortificado

Cronología: Edad del Hierro

Fechas de excavación: 1 - 19 septiembre

Dirección: Xabier Peñalver, Eloisa Uribarri

Idioma: Bilingüe (castellano y euskara)

Precio de inscripción: Gratuito (incluye alojamiento y manutención).

Nº de plazas: 15

Colaboran: Ayuntamiento Anoeta y Diputación Foral de Gipuzkoa.

El poblado de la Edad del Hierro se sitúa en el monte Basagain en Anoeta (Gipuzkoa) y desde hace más de 20 años se ha constatado la actividad comercial en él con la aparición de útiles de hierro, cerámicas y cuentas de abalorios en diferentes puntos.



ANDATZA II

(Usurbil - Donostia/San Sebastián, Gipuzkoa)



Tipo: Excavación arqueológica en monumento megalítico

Cronología: Neolítico - Época del Bronce

Fechas de excavación: Septiembre - octubre (por determinar)

Dirección: Izaro Quevedo, Manu Ceberio

Idioma: Bilingüe (castellano y euskara)

Precio de inscripción: Gratuito (incluye comidas)

Nº de plazas: 5

Colaboran: Ayuntamiento de Usurbil y Diputación Foral de Gipuzkoa

Se está investigando el dolmen conocido Andatza II. Este año se va a investigar la cámara fúnebre y el pilar situado a su lado.



IRIGAIN

(Usurbil, Gipuzkoa)



Tipo: Excavación arqueológica al aire libre

Cronología: Época romana

Fechas de excavación: Septiembre-octubre (sin determinar)

Dirección: Manu Ceberio, Izaro Quevedo

Idioma: Bilingüe (castellano y euskara)

Precio de inscripción: gratuito (incluye comidas)

Nº de plazas: 5

Colaboran: Ayuntamiento de Lekeitio, Diputación Foral de Bizkaia y Atabaka Kultur Elkarte.

El yacimiento de Irigain es un yacimiento de época romana. En ella se encuentran suelos y materiales arqueológicos. En la zona se ubicaron varios edificios de madera, un par de unidades productivas agropecuarias de la antigüedad.



ASURTZU

(Azpeitia, Gipuzkoa)



Tipo: Yacimiento al aire libre

Cronología: Edad del bronce

Fechas de excavación: Noviembre

Dirección: Izaro Quevedo

Idioma: Bilingüe (euskara y castellano)

Precio de inscripción: Gratuito (incluye comidas)

Nº de plazas: 5

Colaboran: Ayuntamiento de Azpeitia y la Diputación Foral de Gipuzkoa

El yacimiento de Asurzu es un yacimiento de la Edad del Bronce. Allí se encuentran restos de un horno y otros materiales arqueológicos, y ofrecen una oportunidad única para investigar las formas de vida de la época.



IRULEGI

(Valle de Aranguren, Navarra)



Tipo: Excavación arqueológica en poblado fortificado.

Cronología: Poblado de la Edad del Hierro.

Fechas de excavación: Julio-agosto

Dirección: Mattin Aiestaran.

Idioma: Multilingüe

Precio de inscripción: Gratuito (incluye alojamiento y manutención).

Nº de plazas: **No se ofertan**

Colaboran: Ayuntamiento del Valle de Aranguren y Gobierno de Navarra.

Investigación del poblado de la Edad del Hierro referente en la Cuenca de Pamplona, sobre el que se asentó el castillo Bajomedieval, en la actualidad consolidado y musealizado. Las investigaciones analizan el modo de vida de sus habitantes, el entramado urbano y el sistema defensivo.



MUNOAUNDI

(Azkoitia-Azpeitia, Gipuzkoa)



Tipo: Excavación arqueológica en poblado fortificado

Cronología: Segunda Edad del Hierro

Fechas de excavación: Julio

Dirección: Antxoka Martínez

Idioma: Bilingüe (euskera y castellano)

Precio de inscripción: Gratuito

Nº de plazas: **No se ofertan**

Colaboran: Ayuntamientos de Azpeitia y Azkoitia y Diputación Foral de Gipuzkoa

Munoaundi es un poblado fortificado de la Segunda Edad del Hierro. El proyecto que se viene desarrollando en el mismo forma parte de una línea de investigación más amplia encaminada a ampliar el conocimiento sobre la Edad del Hierro en Gipuzkoa. Los trabajos que se vienen llevando a cabo en el yacimiento tienen dos objetivos principales, por un lado, profundizar en el conocimiento de los modos de vida de las poblaciones de la Edad del Hierro, y por otro, conocer mejor el sistema defensivo del poblado.

voluntariados arqueológicos



CASTILLO DE AMAIUR

(Amaiur, Navarra)



Tipo: En el Castillo de Amaiur

Cronología: Edad Media - Edad Moderna

Fechas de excavación: **2 grupos:** **Grupo 1:** 6 y 7 junio
Grupo 2: 19 y 20 septiembre

Dirección: Juantxo Agirre-Mauleon

Idioma: euskara

Precio de inscripción: Gratuito (incluye alojamiento y manutención)

Nº de plazas: 40

Colabora: El pueblo de Amaiur.

Siguiendo con la dinámica de los últimos años, se realizarán labores de mantenimiento del yacimiento. La actividad está dirigida a toda persona interesada en la historia y el patrimonio. No se requieren conocimientos previos.

Servicios

arqueológicos

- Excavaciones, sondeos y prospecciones arqueológicas
- Control arqueológico de obras (movimientos de tierra, desbroces,...)
- Estudios histórico-arqueológicos y documentales
- Estudio y valoración de bienes muebles e inmuebles
- Prospecciones geofísicas
- Escaneado láser y topografiado de yacimientos
- Fotografía aérea de yacimientos
- Estudio especializado de materiales arqueológicos (cerámica, fauna, lítica)
- Estudios antropológicos
- Inventario y catalogación de yacimientos y materiales arqueológicos
- Asesoramiento legal-normas de planeamiento urbanístico
- Asesoramiento histórico
- Traducciones especializadas
- Realización de publicaciones
- Musealización y señalización de elementos patrimoniales
- Consolidación y restauración de yacimientos arqueológicos
- Talleres didácticos dirigidos al público general y a escolares
- Organización de exposiciones
- Unidades didácticas y cursos e-learning sobre patrimonio
- Organización de campos de trabajo y labores de voluntariado

Más información en: www.aranzadi.eus

Contacto: historiaurrea@aranzadi.eus / arkeologia@aranzadi.eus

Colaboradores

Instituciones:



Ayuntamientos:



Alkiza



Anoeta



Andosilla



Agoitz



Uharteko Garazi



Aranguren



Auritz



Baztan



ELGOIBAR
UDALA
AYUNTAMIENTO



Olazti



Soraluze



Usturbil



Zegama

Asociaciones:



Gaztelu Elkartea



*Ez dago etorkizunik zientziarik gabe,
ezta iraganik memoriarik gabe ere.*

No hay futuro sin ciencia, ni pasado sin memoria.

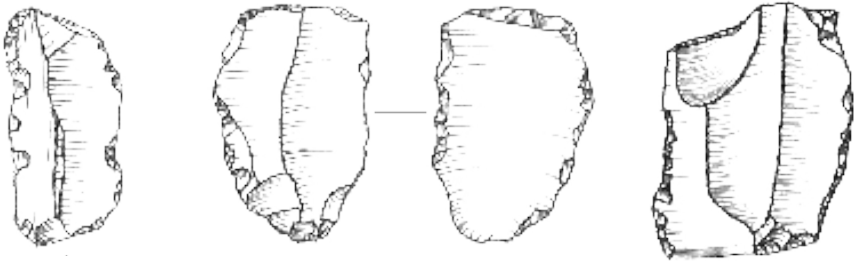

Zorroagaina 11
20014 Donostia / San Sebastián (Gipuzkoa)
Tel.: 943 466 142
www.aranzadi.eus