

MUNIBE (Antropologia-Arkeologia)	15 eranskina Suplemento nº 15	DONOSTIA SAN SEBASTIAN	2002	ISSN 1132-2217
----------------------------------	----------------------------------	---------------------------	------	----------------

## OTSABIO

MOTA: Trikuharria ZB: 267  
UDALA: Altzo

TIPO: Dolmen Nº: 267  
T.M.: Altzo

### KOKAPENA

Otsabio-Zarateko megalitotegia. Altzoko Udalbarrutian.

### KOKAPENZEHATZA

Otsabio mendiaren HM-ko bizkarrean dagoen zelai-gune batean, lapiazaren gainean. Altxotik Otsabioko gainetara igotzen den bide zahar baten ezker aldean.

### KOORDENATUAK

89-28 Orr.

X.576.965 Y.4.771.900 Z.660

### DESKRIBAPENA

Trikuharria. Tumulua: 8,50 m-ko diametroa eta 0,50 m-ko garaiera. 3 harlauzez osaturiko ganbara du, E-ra irekia dagoen laukizuzen bat osatzen duena. Alboko lauzak, I eta H-an daude. Lehenengoa, bi pusketatan zatitua, 2,05 x 0,50 x 0,20 m-koa da eta bigarrena 1,15 x 0,50 x 0,20 m-koa oso zatitua agertzen da. Biak etzanda daude. Itxitura harlauza (M-koa), 0,55 x 0,07 x 0,18 m duena, zutik dago. 80°-ra norabidetua. Ganbarako harlauzak bertako kareharriz eginak daude eta tumulua bertako kareharri eta inguruko hareharriz. Ganbararen barnealdean, itxitura harlauzaren ondoan, enbor erre baten hondakina sustraituta azaltzen da.

### HISTORIA

A. Amunarriz eta J. Tellabidek aurkitu zuten 1991n. Ez da indusketarik egin.

### KULTURA SEKUENTZIA

Neolito-Brontze Aroa

### OHARRAK

Azaleratutako lapiaz batean aurkitzen da. Eta urritzez eta pagoaz inguratua dago. Seinalezatua dago.

### BABES-MAILA

Ondasun Kultural Kalifikatua (Eusko Jaurlaritzan)

### SITUACIÓN

En la estación megalítica de Otsabio-Zarate. Término municipal de Altzo.

### LOCALIZACIÓN

En un pequeño rellano, entre el lapiaz, en la estribación SW del monte Otsabio. Junto, a la izquierda, de un antiguo camino que asciende desde Altzo a los altos de Otsabio.

### COORDENADAS

Hoja 89-28

X.576.965 Y.4.771.900 Z.660

### DESCRIPCIÓN

Dolmen. Túmulo de 8,50 m. de diámetro y 0,50 m. de altura. Cámara conformada por 3 losas, que forman un recinto rectangular abierto a E. Las losas laterales, dispuestas al N y al S, con unas dimensiones de 2,05 x 0,50 x 0,20 m., fragmentada en dos piezas, y 1,15 x 0,50 x 0,20 m., fragmentada en lascas, se encuentran, respectivamente, basculada al interior y al exterior de la cámara; la losa de cierre, de 0,55 x 0,07 x 0,18 m., dispuesta al W, se encuentra enhiesta. Orientación a 80°. Cámara de calizas del terreno, túmulo de calizas del terreno y areniscas de las inmediaciones. En el interior de la cámara, junto a la losa de cierre, se encuentra enraizado un tocón calcinado.

### HISTORIA

Descubierto en 1991 por A. Amunarriz y J. Tellabide. No ha sido excavado.

### SECUENCIA CULTURAL

Neolítico-Bronce.

### OBSERVACIONES

El terreno en que se ubica, de lapiaz descubierto, se encuentra poblado por bosquetes de avellanos, con retazos de hayedo. Señalizado.

### GRADO DE PROTECCIÓN

Bien Cultural Calificado (Gobierno Vasco)

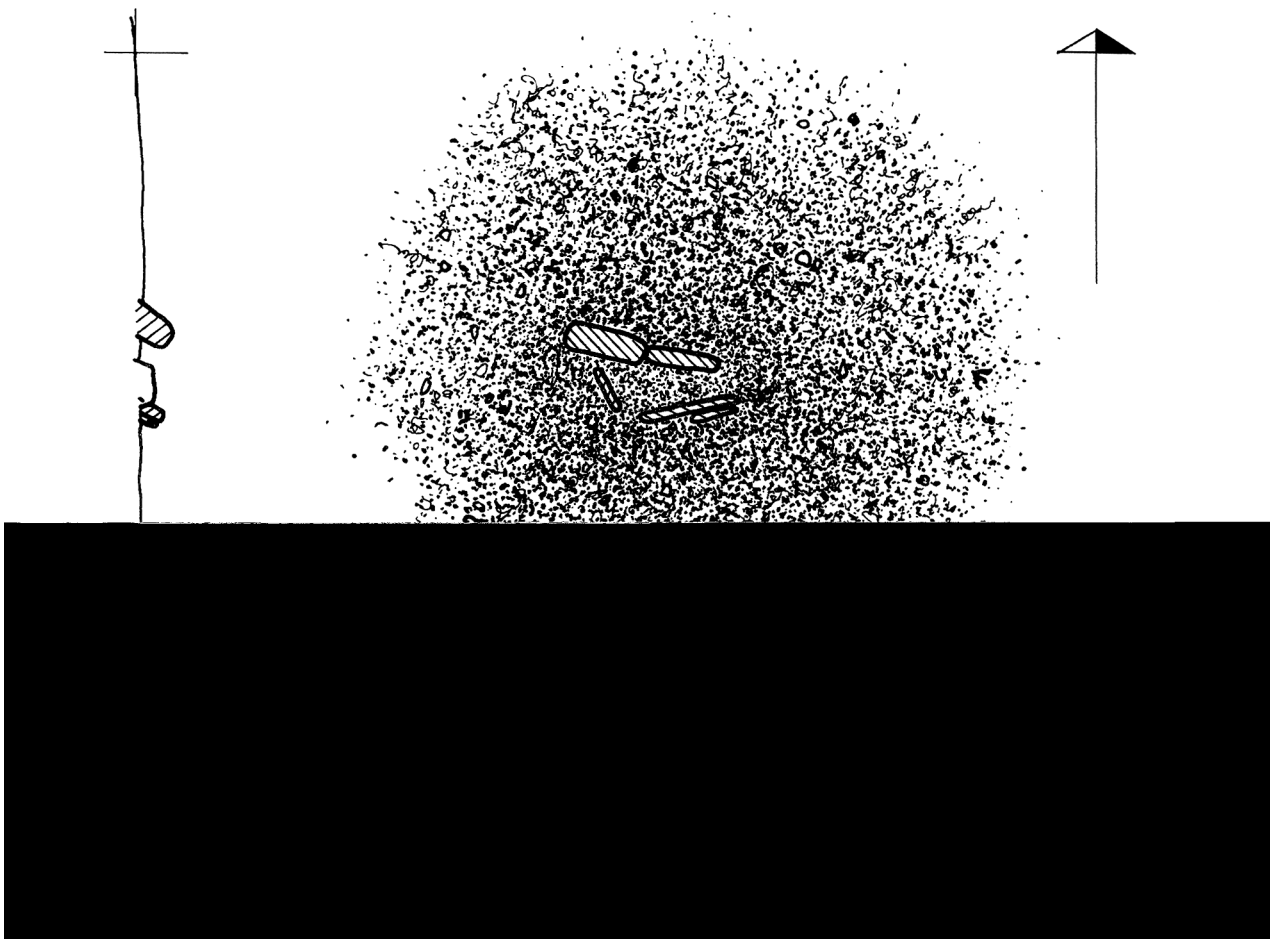

OTSABIO

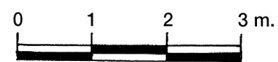

**GIPUZKOA. <sup>K</sup><sub>C</sub> ARTA AR <sup>K</sup><sub>OU</sub> EOLOGI <sup>KO</sup><sub>C</sub> A**  
**MEGALITO <sup>AK</sup><sub>S</sub>**

J. ALTUNA, L. DEL BARRIO, K. MARIEZKURRENA



Historiaurre Saila / Departamento de Prehistoria  
Sociedad de Ciencias ARANZADI Zientzi Elkarte





Gipuzkoako Foru Aldundia  
Diputación Foral de Gipuzkoa  
Obra Hidrauliko eta Hirigintza Departamentua  
Departamento de Obras Hidráulicas y Urbanismo

Lurralde Informazioa / Información Territorial

**GIPUZKOA. <sup>K</sup>/<sub>C</sub> ARTA AR <sup>K</sup>/<sub>QU</sub> EOLOGIKO <sup>KO</sup>/<sub>C</sub> A**  
**MEGALITO <sup>AK</sup>/<sub>S</sub>**

J. ALTUNA, L. DEL BARRIO, K. MARIEZKURENA



**OTSABIO**  
**TRIKUHARRIA / DOLMEN**

Herria / Municipio  
**ALTZO**

Estazio Megalitikoa/Estación Megalítica  
**OTSABIO-ZARATE**



Historiaurre Saila / Departamento de Prehistoria  
Sociedad de Ciencias ARANZADI Zientzi Elkarte

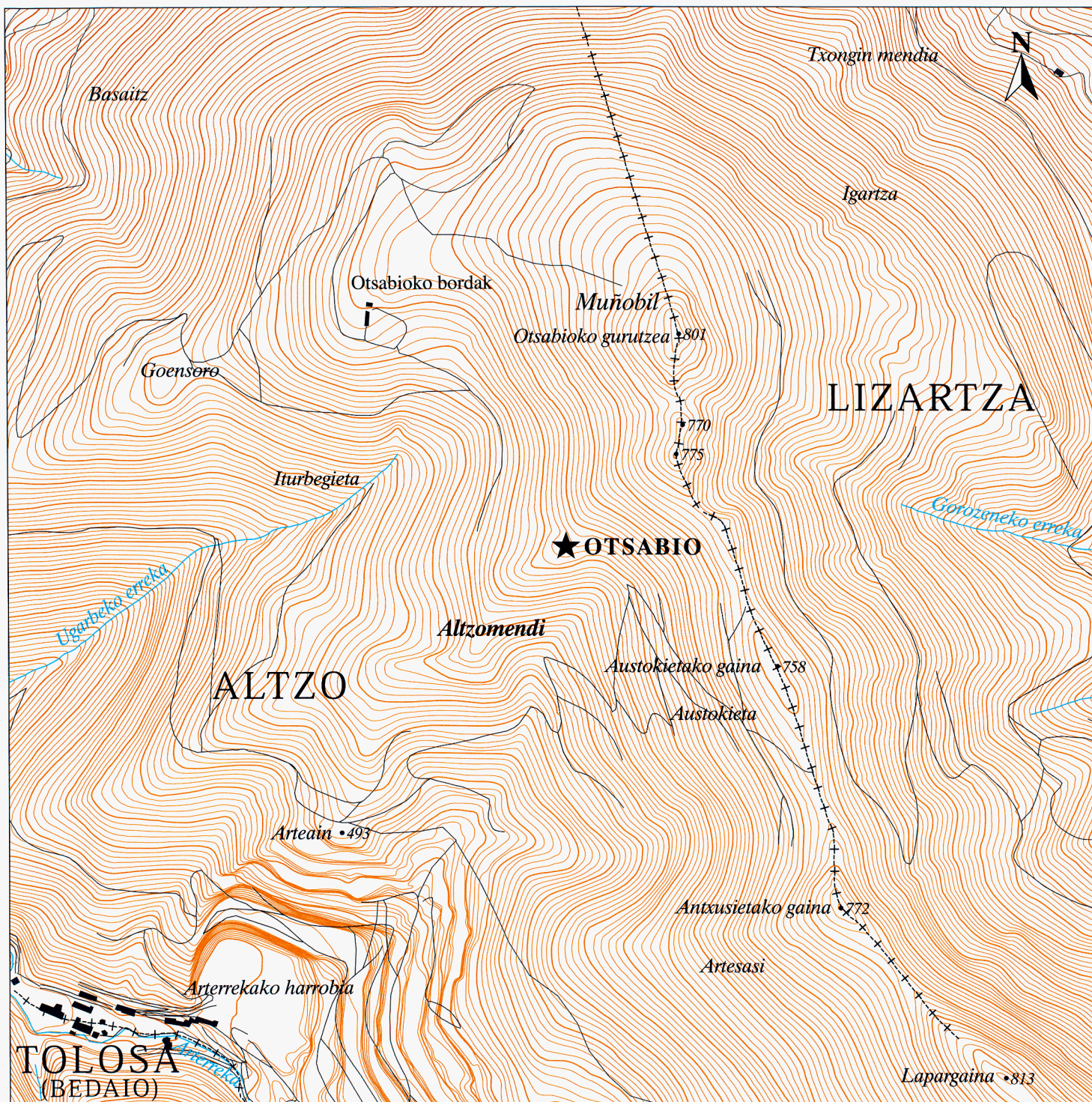

Eskala 1 : 10.000