

MUNIBE (Antropologia-Arkeologia)	15. eranskina Suplemento nº 15	DONOSTIA SAN SEBASTIAN	2002	ISSN 1132-2217
---	-----------------------------------	-----------------------------------	------	----------------

URIETAGAÑA

MOTA Trikuharria ZB: 251
UDALA: Legazpi

TIPO: Dolmen Nº: 251
T.M.: Legazpi

KOKAPENA

Brinkola-Zegamako megalitotegian. Legazpiko udal-barrutian.

KOKAPEN ZEHATZA

Urietagaña (789 m.) menditik mendebaldera doan bizkarraren lehenengo zelaigunearen mendebaldeko ertzean, kaxko baten azpian. Arratolagañako trikuharria, 980 m-ra dago IM-ko norabidean.

KOORDENATUAK

88-61 Orr.

X.553.680 Y.4.761.340 Z.765

DESKRIBAPENA

Trikuharria. Tumulua: 6,50 m-ko diámetroa eta 0,50 m-ko garaiera E-n eta 0,40 m-koa M-n. Erdialdean sako-nune bat du non zutik azaltzen diren ganbarako 2 harlauza. Horietako bat E-n dago(0,70 x 0,45 x 0,15 m.) I-H-ra norabidetua eta bestea M-n (0,80 x 0,60 x 0,15 m.), okertua eta 50°-ra norabidetua. Berauen artean beste zenbait harlauza azaltzen dira etzanak. Azken hauen artean nabarmenena He-n azalean dagoena da, 1,05 x 0,80 x 0,18 m neurtzen duena. Ganbararen I-ko albotik, tumuluaren ertzeraino, IE koadrantea betetzen duen bloke handi bat ikusten da, megalitoa eraikitzeke erabili ohi zena. Bertako hareharriak.

HISTORIA

J.M. Arruabarrenak aurkitu zuen 2000 urtean. Ez da indusketarik egin.

KULTURA SEKUENTZIA

Neolito-Brontze Aroa

OHARRAK

Trikuharri hau harizti handi batean kokatua dago eta horietako zenbait haritz trikuharriaren tumuluan erroturik azaltzen dira. Seinalez tatu gabarik dago.

SITUACIÓN

En la estación megalítica de Brinkola-Zegama. Término municipal de Legazpi.

LOCALIZACIÓN

En el extremo occidental del primero de los rellanos que se manifiestan en el espolón occidental del monte Urietagaña (789 m.), en la base de un pequeño casco. El dolmen de Arratolagaña se localiza a 980 m. al NW.

COORDENADAS

Hoja88-61

X.553.680 Y.4.761.340 Z.765

DESCRIPCIÓN

Dolmen. Túmulo de 6,50 m. de diámetro y entre 0,50 m. de altura al E y 0,40 m. al W. Depresión central en cuyo interior sobresalen enhiestas dos lajas camerales, una al E (0,70 x 0,45 x 0,15 m.) orientada longitudinalmente N-S y otra al W (0,80 x 0,60 x 0,15 m.), revirada, orientada a 50°, alojando entre ellas varias lajas tendidas, destacando al S la más superficial con unas dimensiones de 1,05 x 0,80 x 0,18 m. Desde el lateral N de la cámara, hasta el borde del galgal en esa dirección, ocupando buena parte del cuadrante NE, se observa la existencia de un gran bloque, cuya disposición presumiblemente pudo ser aprovechada para conformar el megalito. Areniscas del terreno.

HISTORIA

Descubierto en 2000 por J.M. Arruabarrena. No ha sido excavado.

SECUENCIA CULTURAL

Neolítico-Bronce.

OBSERVACIONES

El terreno en que se ubica se encuentra ocupado por una extenso robleal, alguno de cuyos ejemplares se encuentran crecidos sobre el túmulo. Carece de señalización.

BABES-MAILA

Ondasun Kultural Kalifikatu bezala proposatua.

GRADO DE PROTECCIÓN

Propuesto para Bien Cultural Calificado.

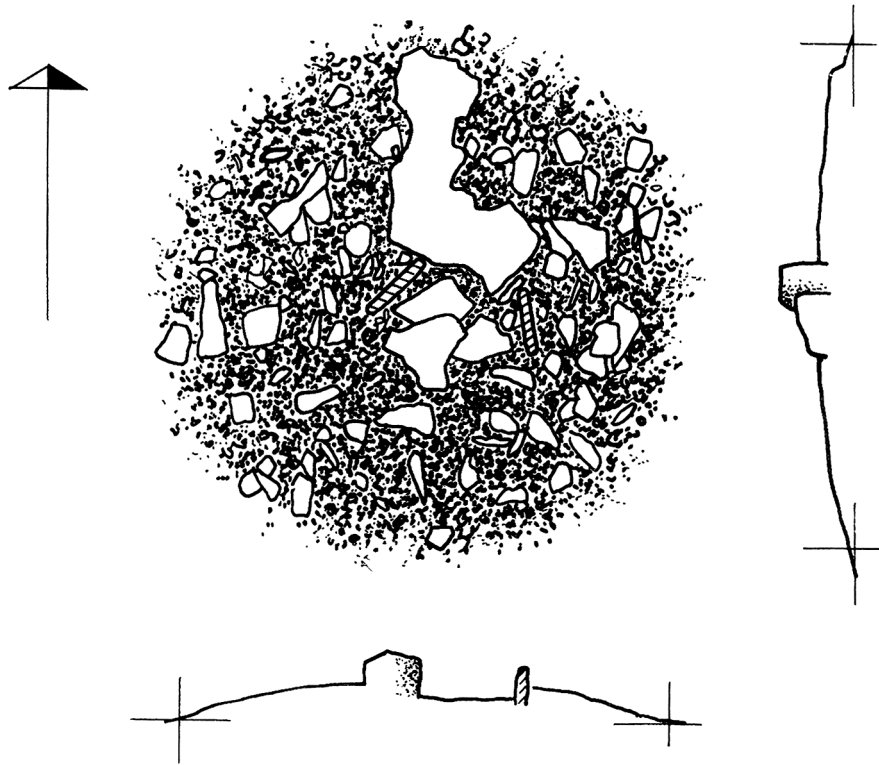

URIETAGAÑA

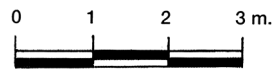

GIPUZKOA. ^K/_C ARTA AR ^K/_{OU} EOLOGI ^{KO}/_C A
MEGALITO ^{AK}/_S

J. ALTUNA, L. DEL BARRIO, K. MARIEZKURENA



Historiaurre Saila / Departamento de Prehistoria
Sociedad de Ciencias ARANZADI Zientzi Elkarte



Gipuzkoako Foru Aldundia

Kultura, Euskara, Gazteria eta Kirol Departamentua
Nekazaritza eta Ingurumen Departamentua

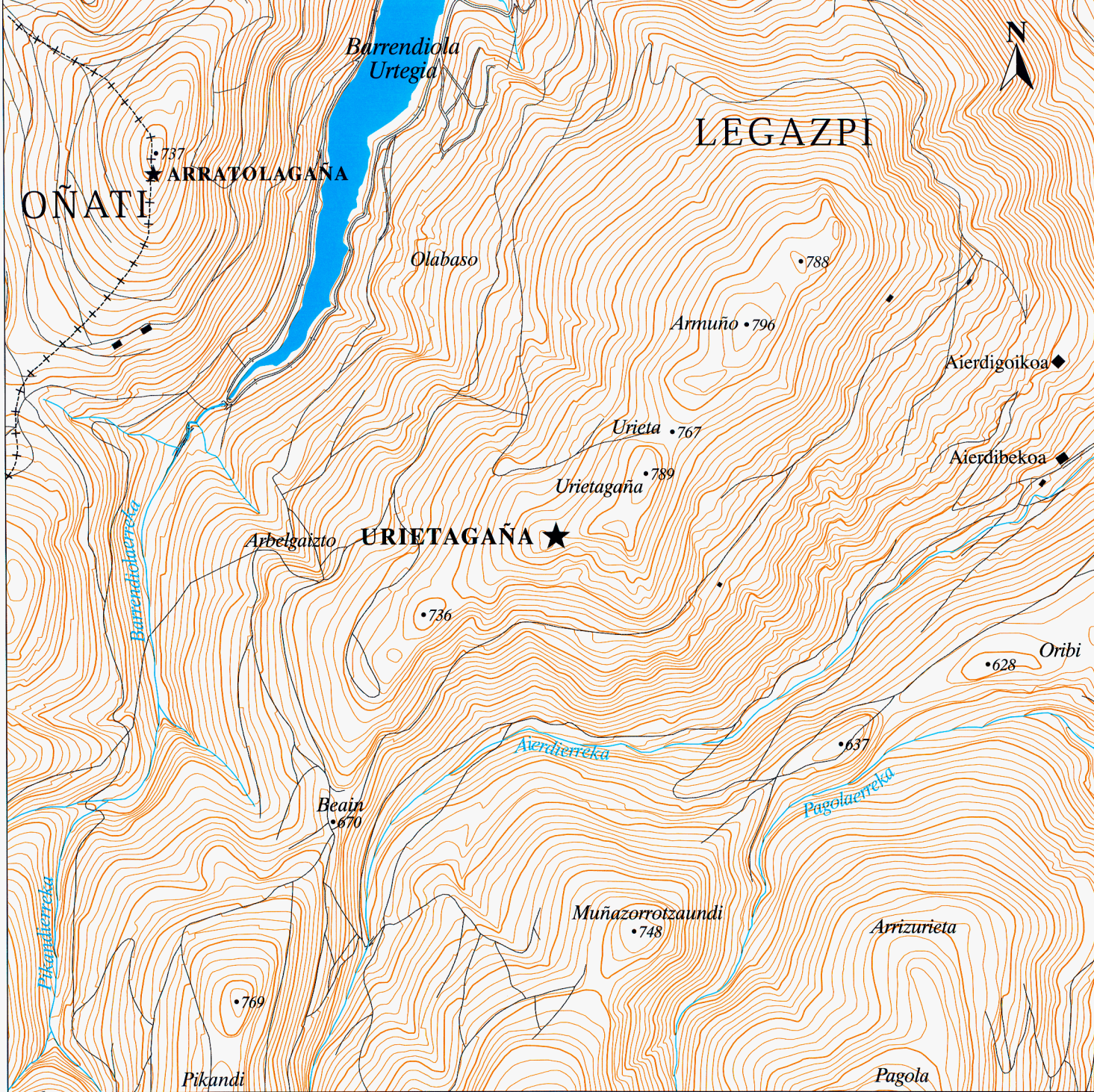

Gipuzkoako Foru Aldundia
 Diputación Foral de Gipuzkoa
 Obra Hidrauliko eta Hirigintza Departamentua
 Departamento de Obras Hidráulicas y Urbanismo

Lurralde Informazioa / Información Territorial

GIPUZKOA. ^K_C ARTA AR ^K_C EOLOGIKO ^{KO}_C A
MEGALITO ^{AK}_S

J. ALTUNA, L. DEL BARRIO, K. MARIEZKURENA



URIETAGAÑA
TRIKUHARRIA / DOLMEN

Herria / Municipio
LEGAZPI

Estazio Megalitikoa / Estación Megalítica
BRINKOLA-ZEGAMA



Historiaurre Saila / Departamento de Prehistoria
 Sociedad de Ciencias ARANZADI Zientzi Elkarte

Eskala 1 : 10.000