

# Un megalito enigmático en Vera (Navarra)

Luis Peña Basurto

Debo al amigo don Joaquín Morales de Rada la referencia, así como el favor de haberme conducido el día 12 de mayo del presente año 1962—en compañía del también consocio y amigo don Joaquín Urcola—, al lugar en el que existe al parecer un nuevo, original y enigmático testimonio de la arquitectura megalítica en el territorio vasco. Corresponde al señor Morales de Rada el honor de su descubrimiento.

## Emplazamiento.

Se halla en el término municipal de Vera de Bidasoa (Navarra), cercano a los límites fronterizos con Francia, entre el collado de Ibaridin y el de Inzola, a unos 360 metros s. n. m. en un punto casi llano de la ladera meridional de la cota 406. Coordenadas:  $2^{\circ} 00' 30''$  de longitud E. y  $43^{\circ} 18' 20''$  de latitud N., según la

hoja número 65 del Instituto Geográfico y Catastral. (Fig. 1.)

## Características.

El ejemplar que se denuncia es de forma rectangular y mide unos 8,1 metros de longitud. Está orientado en la posición dolménica clásica, de E. a O. Consta de dos hileras paralelas, cada una construida por 12 lajas paleozoicas erectas, apretadamente dispuestas, de 8 a 10 cms. de espesor, 60 a 80 cms. de altura y anchuras variables entre los 40 y 110 cms., quedando entre ambas hileras una a modo de ancho pasadizo de 2,5 metros de anchura. Una losa, de igual naturaleza geológica que las otras, pero de mayores dimensiones: 1,50 metros de longitud por 0,50 de anchura, yace en el extremo occidental tendida al exterior. Carece en ab-

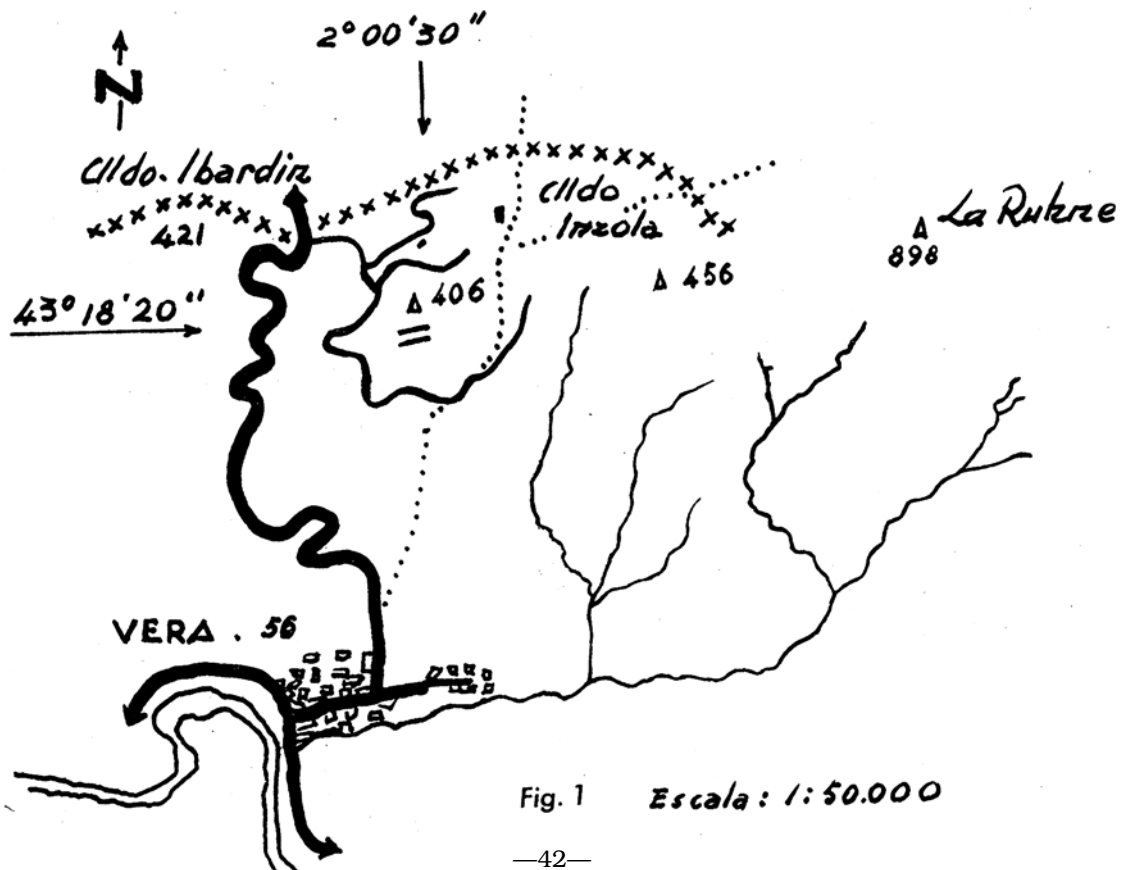

*Fot. N.º 1*

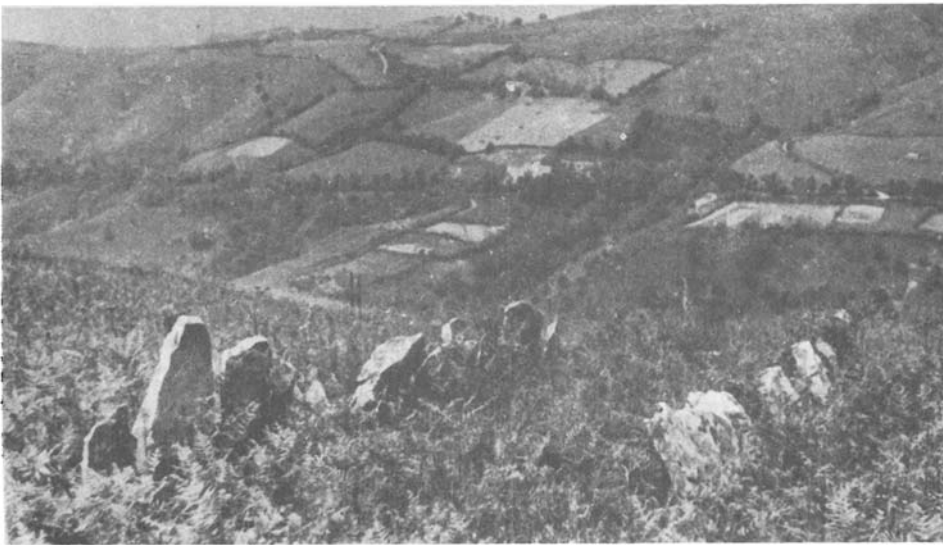
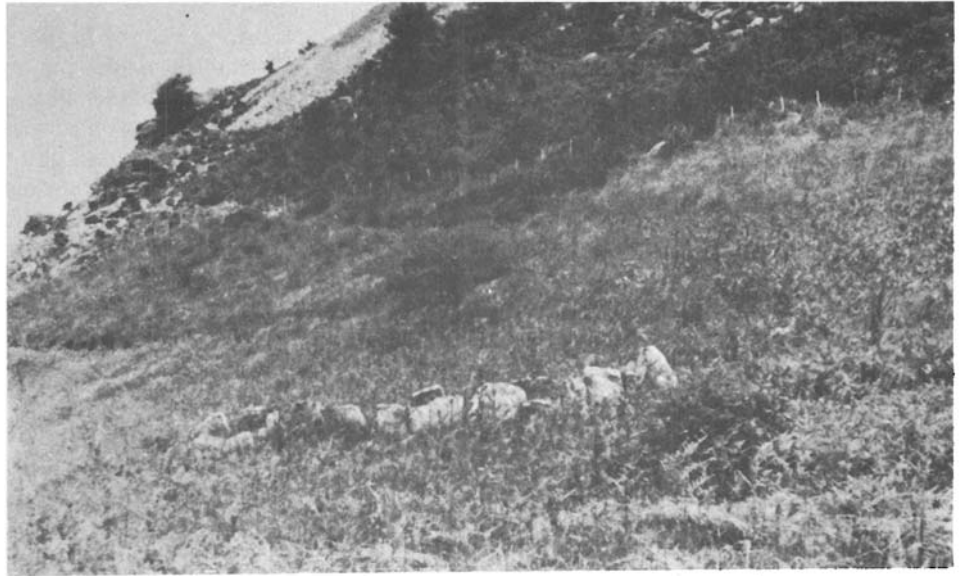

*Fot. N.º 2*

*Fot. N.º 3*

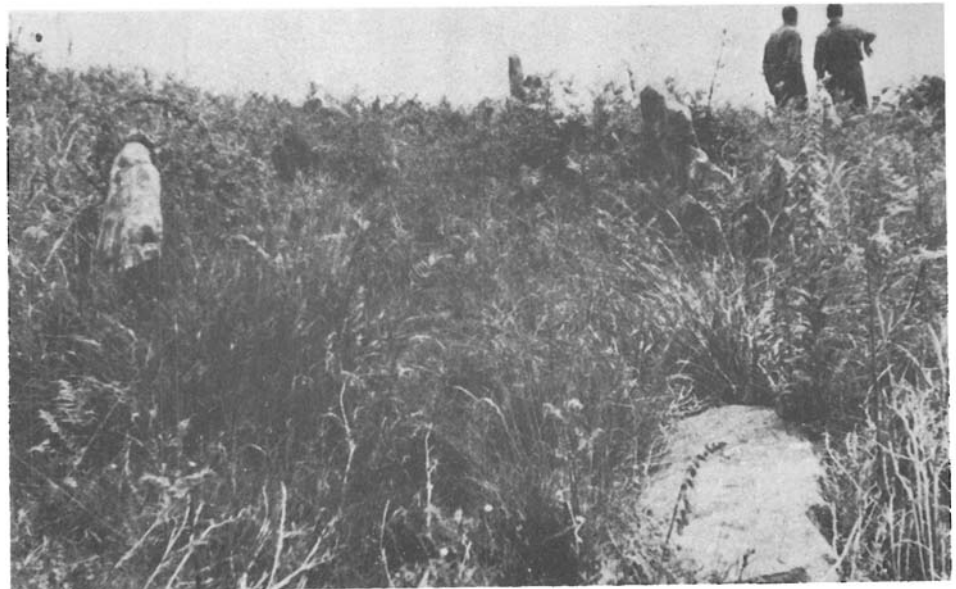

soluto de losas de coronamiento o de cobertura y, no apareciendo sobre el terreno circundante rastro de ellas, cabe pensar que no les tuvo nunca o que las enormes losas (de haber sido dolmen hubieron de alcanzar unos 3 metros de longitud) fueron derribadas y rotas en pequeños fragmentos, constituyendo el gran montón —parapeto de caza— que fue levantado a unos 8 metros al sur del monumento. Ninguna protuberancia, ni pedrera alrededor de él indica que alguna vez estuviera oculto por túmulo o galgal. (Fot. 1, 2 y 3.)

#### Clasificación.

No se ha realizado excavación.

Al tener sus dos extremos abiertos, este megalito no puede ser considerado como "cromlech" al no acusar las líneas típicas que caracterizan estos monumentos.

Si lo consideramos dentro de los de tipo funerario, resulta que su planta, absolutamente

rectangular (Fig. 5) es similar a la de algunos dólmenes neolíticos monumentales de corredor o galería que se ubican en la Bretaña continental, así como en el valle del Loire, La Turena y Anjou, aunque el que nos ocupa es de mayor anchura. El hecho de carecer de cobertura lo emparenta también con las escasas tumbas de galería del tipo "Arc bauté" del Finisterre Meridional (Bretaña francesa), cuya acusada característica diferenciadora consiste en que las piedras de las dos hileras paralelas están inclinadas hacia el interior del monumento, de modo que las de un lado se apoyan en las del otro y viceversa, formando una, a modo de bóveda triangular.

Sólo una excavación dentro del pasadizo y sus alrededores inmediatos, acaso permita aclarar la naturaleza y el utilitarismo de esta construcción carente de paralelismos en su estado actual.

San Sebastián, julio de 1962.

